



## Rapport Energideklarering



<b>Namn:</b>	<b>Brf Havsuttern</b>
<b>Adress:</b>	<b>Solters plan 1E</b>
<b>Postnr:</b>	<b>214 20</b>
<b>Ort:</b>	<b>Malmö</b>
<b>Datum:</b>	<b>2009-02-26</b>
<b>Fastighetsbet. Adress</b>	<b>Havsuttern 18 Möllevångsgatan 20A, B o C</b>

## Nu är er energideklaration klar

En energideklaration beskriver en byggnads energiprestanda och skall innehålla referensvärden för att underlätta jämförelse mellan olika byggnader. Energideklarationen skall dessutom innehålla kostnadseffektiva åtgärdsförslag som fastighetsägaren kan genomföra för att förbättra byggnadens energiprestanda.

Följande steg har vi utfört för kunna färdigställa er energideklaration:

- 1) Obligatoriska uppgifter från föreningen har samlats in
- 2) Energibesiktning av byggnaderna
- 3) Sammanställning av indata till Boverket
- 4) Analys av åtgärdsförslag
- 5) Färdigställa energideklarationen till Boverket.

Er energideklaration är nu giltig i 10 år.

### **OBS!**

**Sätt upp lappen (på sista sidan i er energideklaration) på en väl synligt plats, tex i trapphuset. Förslagvis beställer man en skylt eftersom intyget gäller i 10 år.**



Skylden "Husets energianvändning"

Kommunen är tillsynsmyndighet och kan komma att kontrollera att ni gjort er energideklaration och även satt upp skylten väl synligt.

Kommunen har i annat fall rätt att ålägga vite.

## Er energianvändning

Energianvändning eller energiprestanda, är den mängd energi som behöver användas i en byggnad för att uppfylla de behov som är knutna till ett normalt bruk av byggnaden under ett år. Köpt energi som tex går åt till uppvärmning, varmvatten, hissar, fläktar, belysning i trapphus, tvättstugor, etc

Er förening har en total energianvändning på	<b>409 346 kWh/år</b>	(200705 - 200804)
energianvändningen per kvm är	<b>140 kWh/m<sup>2</sup>, år</b>	

För att ni ska kunna jämföra er energiprestanda från år till år gör man en normalårskorrigerig.

Då blir värdena följande:

Er förening har en total energianvändning på	<b>465 567 kWh/år</b>	(Energi-index)
dvs, energianvändningen per kvm är	<b>159 kWh/m<sup>2</sup>, år</b>	

Referensintervallet för liknande byggnad är	<b>100 - 123 kWh/m<sup>2</sup>, år</b>
---	--

Man bör inte stirra sig blind på referensvärdena. Om din byggnad tex har stora ytor att fördela energin på kan det i jämförelse med referensvärdena se ut som byggnadens energiprestanda är låg. Vi har dock i många fall upptäckt att trots att byggnaden ligger inom referensintervallet kan man sänka sin energiprestanda ytterligare genom att genomföra åtgärdsförslagen.

Om ni inte har varmvattenmätare, har vi räknat fram förbrukningen med hjälp av metoder som Boverket bestämt.

Dock är det alltid bäst med en egen mätare, då man får det absolut sanna värdet.

## Följande åtgärder skulle sänka er energianvändning

Åtgärd	Investeringskostnad ca kr, exkl. moms	Besparing, ca kWh/år
1. Slopa E-gain väderstyrning och samtidigt installation av ny reglercentral i stället.	25 000 kr	30000 kr/år
2. Installation av tryckstyrda pumpar	Ej kalkylerat	Pay-off-tid 3 år
3. Byte till perlatorer vid samtliga tappställen	Ej kalkylerat	Pay-off-tid 3 år
4. Isolering av yttertak på vindar	Ej kalkylerat	Pay-off-tid cirka 10 år
5. Måttlig uppvärmning av källare dvs cirka 18 C		
6. Byte till treglasfönster i lägenheterna	Ej kalkylerat	Pay-off-tid 15-20 år
7. Byte av termostater som är äldre än 10-12 år	Ej kalkylerat	Pay-off-tid 5-6 år
8. Översyn av värmeväxlare i undercentral och eventuellt byte	Ej kalkylerat	Beroende på nuvarande skick

\* Beräkningar är gjorda med hjälp av schablonvärden

### Klimatpåverkan

Minskad CO<sub>2</sub>  0 kg

\* Baseras på om samtliga angivna åtgärdsförslag utförs

### Sammanfattande kommentarer kring åtgärderna.

1. Det finns inga utredningar som visar att man gör energivinster genom att styra efter väderprognoser. Vårt förslag är därför att man installerar en modern reglercentral som styr efter en totaloptimerad utetemperaturkurva.

## Energiprestanda

Nedan följer lite mer detaljerade uppgifter om er byggnads energianvändning.

Ovanstående kommentarer bygger på detta.

Här ser ni tex hur stor del värmeförbrukningen utgör av den totala energianvändningen.

Er energianvändning fördelat

Energianvändning			Andel
Varmvatten	<b>81 964</b>	kWh/år	20%
Värme	<b>297 818</b>	kWh/år	73%
El	<b>29 564</b>	kWh/år	7%
Total	<b>409 346</b>		100%

Er energianvändning normalårskorrigerad

### Graddagskorrigerad energianvändning

Totalt för hela året **475 421** kWh/år

Värme	<b>125</b>	kWh/m <sup>2</sup>
Varmvatten	<b>28</b>	kWh/m <sup>2</sup>
El	<b>10</b>	kWh/m <sup>2</sup>
Totalt	<b>163</b>	kWh/m <sup>2</sup>

Referensvärde för liknande byggnad

Nybyggnadskrav	<b>110</b>	kWh/m <sup>2</sup> , år
Referensintervall	<b>100 - 123</b>	kWh/m <sup>2</sup> , år

## Energianvändningen normalårskorrigerat, redovisat i diagram

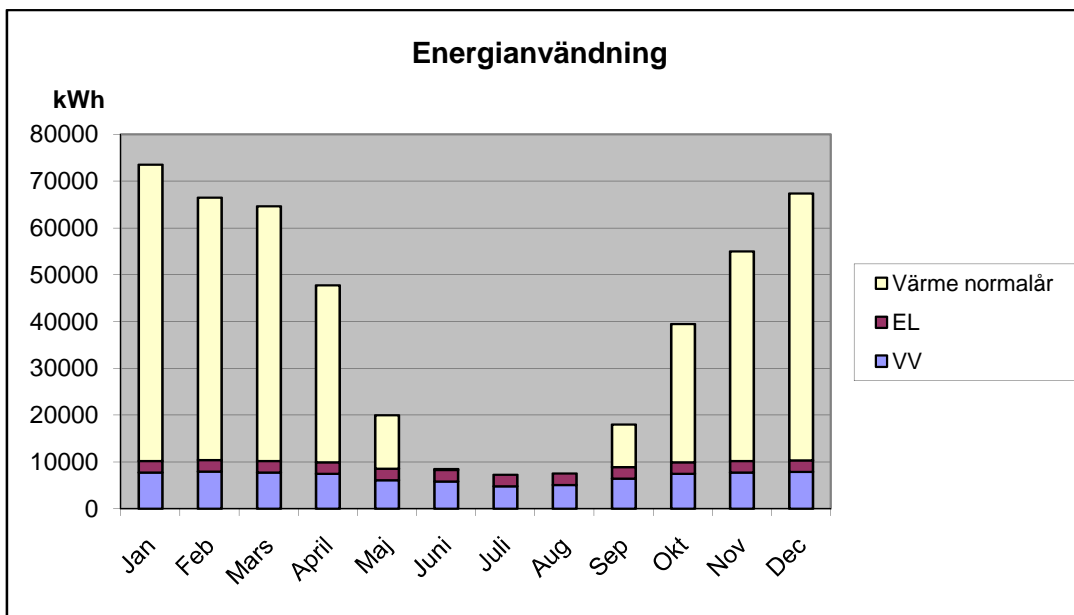

Stapeldiagram som visar energianvändningen per månad

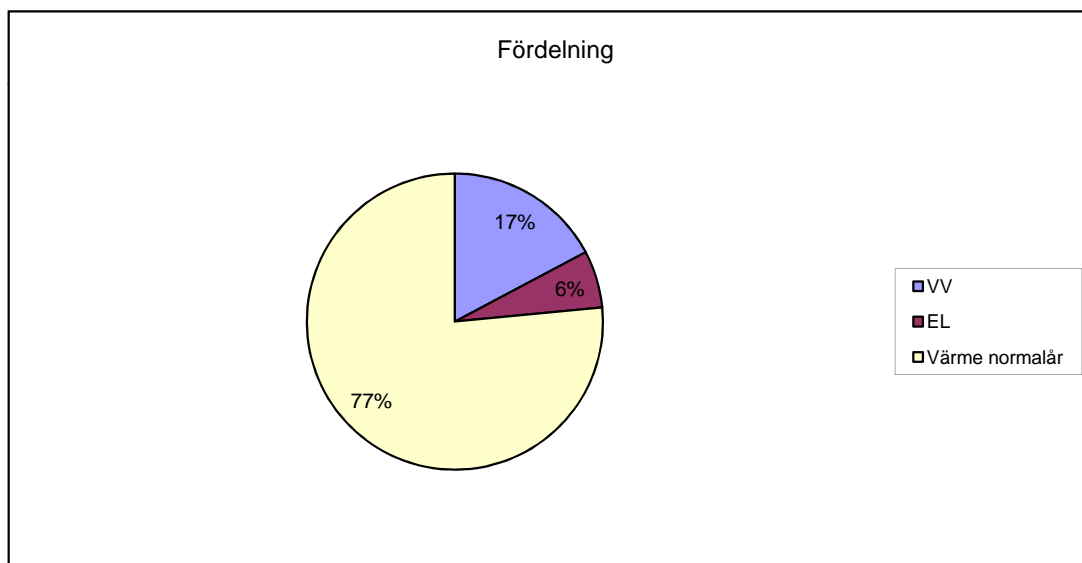

Cirkeldiagram som visar energianvändningen fördelat mellan värme, vatten och el.